DE
PLEZIERJACHTEN
DINANT EVASION

Verhuur van plezierjachten

2024

Op zoek naar een buitengewone ervaring ?
Maak een 'Boat-trip' aan boord van een plezierjacht zonder vaarbewijs en ontdek een innovatieve manier van reizen, met de Maas als enige vakantieroute ...

Met familie of vrienden, ga op de reis !

3 PLEZIERBOTEN TOT UW BESCHIKKING

Onze plezierjachtjes **Margaux (4 personen)**, **Héloïse (5 personen)** en **Lorraine (7 personen)** openen de deuren van hun hutten voor een moment van vrijheid. Ze zijn ingericht als kleine appartementen en bestaan uit slaapkamers, één of meer doucheruimtes, een toilet, een complete keuken en centrale verwarming.

3 HUUROPTIES

Huur één van onze boten voor **een paar uur**, laat je begeleiden door onze schipper en geniet van het moment. Of trek er alleen op uit over de Maas voor **een spannende dag*** rijk aan ervaringen, **of meerdere dagen*** voor een complete break!

EEN PLEZIERJACHTJE BESTUREN ZONDER VAARBEWIJS

Heeft u gekozen voor de formule van één of meerdere dagen? Prima keuze, maar voordat u gaat varen is een kleine training wel op zijn plaats.

Voor onze boten is geen vaarbewijs nodig en ze varen met een maximumsnelheid van 10 km/u. **Voor elke huur is echter een 2 uur durende opleiding verplicht om u vertrouwd te maken met de boot en u het varen op de rivier te leren**.

Zodra u klaar bent, is de Maas van u!

Navigatie netwerk :

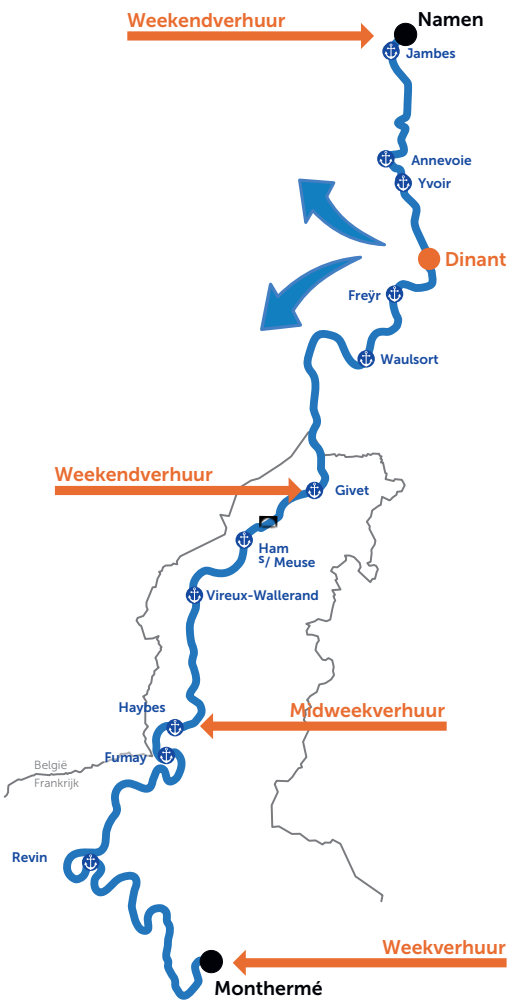

Bestemming België* :

Dag | Weekend

Richting Namen worden de oevers gekenmerkt door stedelijke bedrijvigheid en watersportactiviteiten. Een bijzonder gevarieerd landschap met afwisselend beboste hellingen, Mosan villa's en bebouwde gebieden tot in het hart van de stad Namen.

Bestemming Frankrijk :

Dag | Weekend | Midweek | Week

Dit gedeelte van de Maas is primitiever. De oevers zijn natuurlijker en de doorgangen nauwer.

Na Givet veranderen de weidse landschappen in een intieme sfeer, weg van de stress.

In beide richtingen ....

Na de eerste paar manoeuvres zullen de schoonheid en sereniteit van het landschap u onvermijdelijk onderdompelen in een ontspannen en verkwikkende sfeer.

Alle aangeduide havens op de route (⚓) zijn goed uitgerust om u in de beste omstandigheden te kunnen ontvangen : elektriciteit, bevoorrading, enz.

Aarzel niet om meer informatie te vragen. Wij helpen u graag met de keuze van een parcours dat het beste bij uw reiswens past.

(*) Alleen als u al beschikt over een beperkte marifoonvergunning of vergezeld bent door een schipper

VERHUUR PER UUR OF PER DAG

UURVERHUUR - met schipper

Onze kapitein brengt u naar de mooiste plekjes in de vallei van Dinant tot Waulsort of Annevoie. De ideale manier om te genieten van een aperitief op één van de mooiste terrassen van Dinant...

HUUR VOOR ÉÉN DAG - op eigen houtje

Na een snelle trainingssessie neem je de controle over* voor een escapade met een ongeëvenaard gevoel van vrijheid!

Aan boord van onze jachten Margaux (p.6) of Lorraine (p. 10).

Uurverhuur	Huur voor één dag
€ 150/uur (min. 2u - max. 4u)	**€ 600** (van 10u tot 17u)

Beschikbaar van april tot oktober -Toegang tot de hutten is afgesloten - Min. 1 volwassene aan bord (21 jaar)

ONGEWONE NACHT AAN DE KADE

EEN UNIEKE LOCATIE IN HET HART VAN DE STAD!

Onze plezierjachten bieden enkele van de mooiste uitzichten op het stadscentrum en de prachtige monumenten van Dinant. Profiteer vanaf hun privéterras van uitzonderlijke momenten.

€ per nacht
Vanaf € 180/nacht Check-in van 15 tot 18u Check-out om 11u

Beschikbaar van april tot oktober

BESTEL JE GOURMETMAND!

€ 50 /2 pers.

SAMENSTELLING

- 1/2 fles witte of rode wijn,
- 1/2 fles plat water,
- Trio van lokale kazen,
- Vruchtenyoghurt,
- Paté met bier uit de streek,
- Ardense ham, coppa, Gaume worst,
- Rauwkost & cocktailsaus,
- Ambachtelijk brood & boter.

(*) Alleen als u al beschikt over een beperkte marifoonvergunning of vergezeld bent door een schipper

VERHUUR MET OVERNACHTINGEN

Huurperiodes :

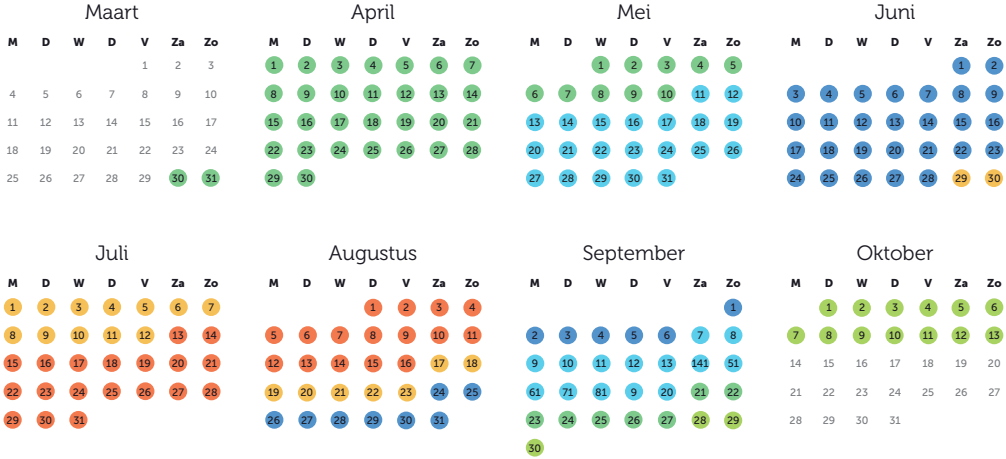

Formules :

Periode	Ontvangst vaaruitleg / Vertrek	Terugkomst
Weekend	Vrijdag 15:00	Zondag 17:00
Midweek	Maandag 12:00	Vrijdag 12:00
Week	Vrijdag 15:00	Vrijdag 10:00
2 weken	Vrijdag 15:00	Vrijdag 10:00

Vaaruitleg :
De training (navigatieregels en manoeuvres) is **verplicht**.
Ze duurt ongeveer 2 uur. Uw cruise start dus na deze uitleg.

Verhuurcondities :

- Om een plezierjacht te huren, moet er altijd een volwassene van minstens 21 jaar aan boord zijn (de verantwoordelijke huurder).
- Om de veiligheid tijdens het varen te garanderen en om de manoeuvres te optimaliseren, moeten er minstens twee personen aan boord zijn.
- Honden tot 15 kg mogen met hun baasje meereizen (tegen betaling - zie prijslijst). Houd er rekening mee dat u zelf een eventuele reddingsvest en mand voor uw hond moet meebrengen.
- Voor elk verhuur wordt systematisch een borgsom gevraagd.
- Alle verhuurdocumenten en -voorwaarden zijn te vinden op https://www.dinant-evasion.be/nl/algemene-verkoopvoorwaarden

Margaux

Tarieven :

29/03/2024 - 10/05/2024
21/09/2024 - 27/09/2024

Week	€ 1224
W-E / MidWeek	€ 699
2 weken	€ 2201

11/05/2024 - 31/05/2024
07/09/2024 - 20/09/2024

Week	€ 1439
W-E / MidWeek	€ 823
2 weken	€ 2590

01/06/2024 - 28/06/2024
24/08/2024 - 06/09/2024

Week	€ 1687
W-E / MidWeek	€ 964
2 weken	€ 3035

29/06/2024 - 12/07/2024
17/08/2024 - 23/08/2024

Week	€ 1851
W-E / MidWeek	€ 1058
2 weken	€ 3330

13/07/2024 - 16/08/2024

Week	€ 2056
W-E / MidWeek	€ 1175
2 weken	€ 3700

28/09/2024 - 13/10/2024

Week	€ 1131
W-E / MidWeek	€ 646
2 weken	€ 2035

De huur bevat :

- De huur van de boot en zijn uitrusting (servies en beddengoed)
- Het gas (keuken)
- De verzekering van de boot
- De navigatietol verschuldigd aan de overheid
- Het logboek en de riviergids, essentieel om te varen
- De vaartraining met de doorgang van een sluis
- Technische assistentie 7/7
- Parking

Supplementen : (verplicht)

Brandstoffen en oliën	€ 11,70*/h
Schoonmaak	€ 80
Overnachting in de havens	Ter plaatse
Huurwaarborg	€ 1000

De waarborg krijgt u terug na de reis, op basis van de inventaris bij aankomst.

Opties :

Huisdieren	€ 50/dier
Fietshuur	€ 45/fiets

ALL INCLUSIVE FORFAIT

Onbeperkte brandstof
+ schoonmaakforfait
+ 1 fiets aan boord

Weekend	€ 215
MidWeek	€ 265
1 week	€ 385

(*) Alleen als u al beschikt over een beperkte marifoonvergunning of vergezeld bent door een schipper

Hut vooronder :
2 éénpersoonsbedden

Hut achter :
1 tweepersoonsbed

Kajuit :
Tafel + zitbank

Sanitairs :
2 douches / 2 wastafels / 2 WC's

Buiten :
1 terras en 1 dek

Afmetingen :
10,10m x 3,70m

Max. hoogte in de kajuit :
1,86m op het laagste punt

Stuurpost :
1 binnen + 1 op het terras

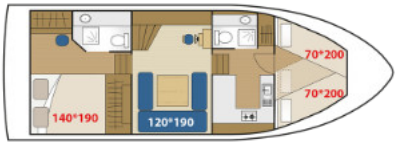

Héloïse

Tarieven :

29/03/2024 - 10/05/2024
21/09/2024 - 27/09/2024

Week	€ 1100
W-E / MidWeek	€ 629
2 weken	€ 1980

11/05/2024 - 31/05/2024
07/09/2024 - 20/09/2024

Week	€ 1330
W-E / MidWeek	€ 760
2 weken	€ 2394

01/06/2024 - 28/06/2024
24/08/2024 - 06/09/2024

Week	€ 1513
W-E / MidWeek	€ 865
2 weken	€ 2724

29/06/2024 - 12/07/2024
17/08/2024 - 23/08/2024

Week	€ 1651
W-E / MidWeek	€ 943
2 weken	€ 2972

13/07/2024 - 16/08/2024

Week	€ 1834
W-E / MidWeek	€ 1048
2 weken	€ 3301

28/09/2024 - 13/10/2024

Week	€ 1045
W-E / MidWeek	€ 597
2 weken	€ 1881

De huur bevat :

- De huur van de boot en zijn uitrusting (servies en beddengoed)
- Het gas (keuken)
- De verzekering van de boot
- De navigatietol verschuldigd aan de overheid
- Het logboek en de riviergids, essentieel om te varen
- De vaartraining met de doorgang van een sluis
- Technische assistentie 7/7
- Parking

Supplementen : (verplicht)

Brandstoffen en oliën	€ 11,70*/h
Schoonmaak	€ 80
Overnachting in de havens	Ter plaatse
Huurwaarborg	€ 1000

De waarborg krijgt u terug na de reis, op basis van de inventaris bij aankomst.

Opties :

Huisdieren	€ 50/dier
Fietshuur	€ 45/fiets

ALL INCLUSIVE FORFAIT

Onbeperkte brandstof
+ schoonmaakforfait
+ 1 fiets aan boord

Weekend	€ 215
MidWeek	€ 320
1 week	€ 385

(*) Alleen als u al beschikt over een beperkte marifoonvergunning of vergezeld bent door een schipper

Hut vooronder :
1 tweepersoonsbed

Hut centraal :
1 tweepersoonsbed + 1 éénpersoonsbed

Kajuit :
Tafel + zitbank

Sanitairs :
1 douche / 2 wastafels / 1 WC

Buiten :
Sun-deck

Afmetingen :
11m x 3,10m

Max. hoogte in de kajuit :
2,15m op het laagste punt

Stuurpost :
1 binnen

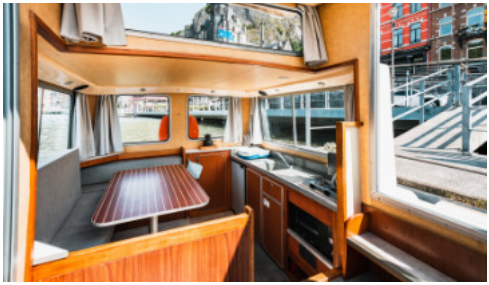

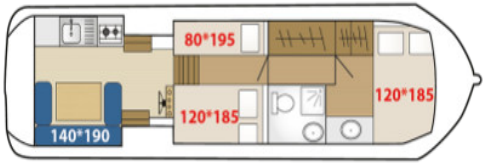

Lorraine

Tarieven :

29/03/2024 - 10/05/2024
21/09/2024 - 27/09/2024

Week	€ 1810
W-E / MidWeek	€ 1034
2 weken	€ 3258

11/05/2024 - 31/05/2024
07/09/2024 - 20/09/2024

Week	€ 2187
W-E / MidWeek	€ 1250
2 weken	€ 3937

01/06/2024 - 28/06/2024
24/08/2024 - 06/09/2024

Week	€ 2489
W-E / MidWeek	€ 1422
2 weken	€ 4480

29/06/2024 - 12/07/2024
17/08/2024 - 23/08/2024

Week	€ 2715
W-E / MidWeek	€ 1552
2 weken	€ 4887

13/07/2024 - 16/08/2024

Week	€ 3017
W-E / MidWeek	€ 1724
2 weken	€ 5430

28/09/2024 - 13/10/2024

Week	€ 1720
W-E / MidWeek	€ 983
2 weken	€ 3096

De huur bevat :

- De huur van de boot en zijn uitrusting (servies en beddengoed)
- Het gas (keuken)
- De verzekering van de boot
- De navigatietol verschuldigd aan de overheid
- Het logboek en de riviergids, essentieel om te varen
- De vaartraining met de doorgang van een sluis
- Technische assistentie 7/7
- Parking

Supplementen : (verplicht)

Brandstoffen en oliën	€ 13,50*/h
Schoonmaak	€ 80
Overnachting in de havens	Ter plaatse
Huurwaarborg	€ 1000

De waarborg krijgt u terug na de reis, op basis van de inventaris bij aankomst.

Opties :

Huisdieren	€ 50/dier
Fietshuur	€ 45/fiets

ALL INCLUSIVE FORFAIT

Onbeperkte brandstof
+ schoonmaakforfait
+ 1 fiets aan boord

Weekend	€ 250
MidWeek	€ 340
1 week	€ 450

(*) Alleen als u al beschikt over een beperkte marifoonvergunning of vergezeld bent door een schipper

Hut vooronder :
1 tweepersoonsbed + 1 éénpersoonsbed

Hut achter bakboord :
1 tweepersoonsbed

Hut achter stuurboord :
Éénpersoons stapelbed

Kajuit :
Tafel + zitbank

Sanitairs :
2 douches / 3 wastafels / 2 WC's (waarvan 1 apart)

Buiten :
terras

Afmetingen :
10,95m x 3,90m

Max. hoogte in de kajuit :
1,97m op laagste punt

Stuurpost :
1 binnen + 1 buiten

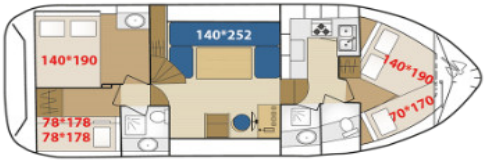

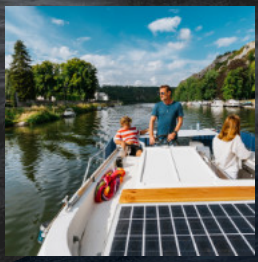

Rondvaarten

INFO & RESERVATIE

Rue du Vélodrome 15
5500 DINANT
Tel : +32 (0) 82 22 43 97

rondvaarten@dinant-evasion.be
www.dinant-evasion.be